WGW

Startbijeenkomst Warmteprogramma

20 maart 2025

Waar denk jij aan bij een warmteprogramma?

Aanleiding en achtergrond

- De gemeenteraad heeft op 21 december 2021 de Transitievisie Warmte vastgesteld.
- Deze visie moet elke 5 jaar geactualiseerd worden.
- Door een nieuwe wet veranderen de naam (warmteprogramma) en de status (programma onder de Omgevingswet).
- Het doel blijft hetzelfde: zorgen voor een overstap naar duurzame warmtealternatieven en uiteindelijk stoppen met het gebruik van aardgas.

Ik ben bekend of betrokken bij

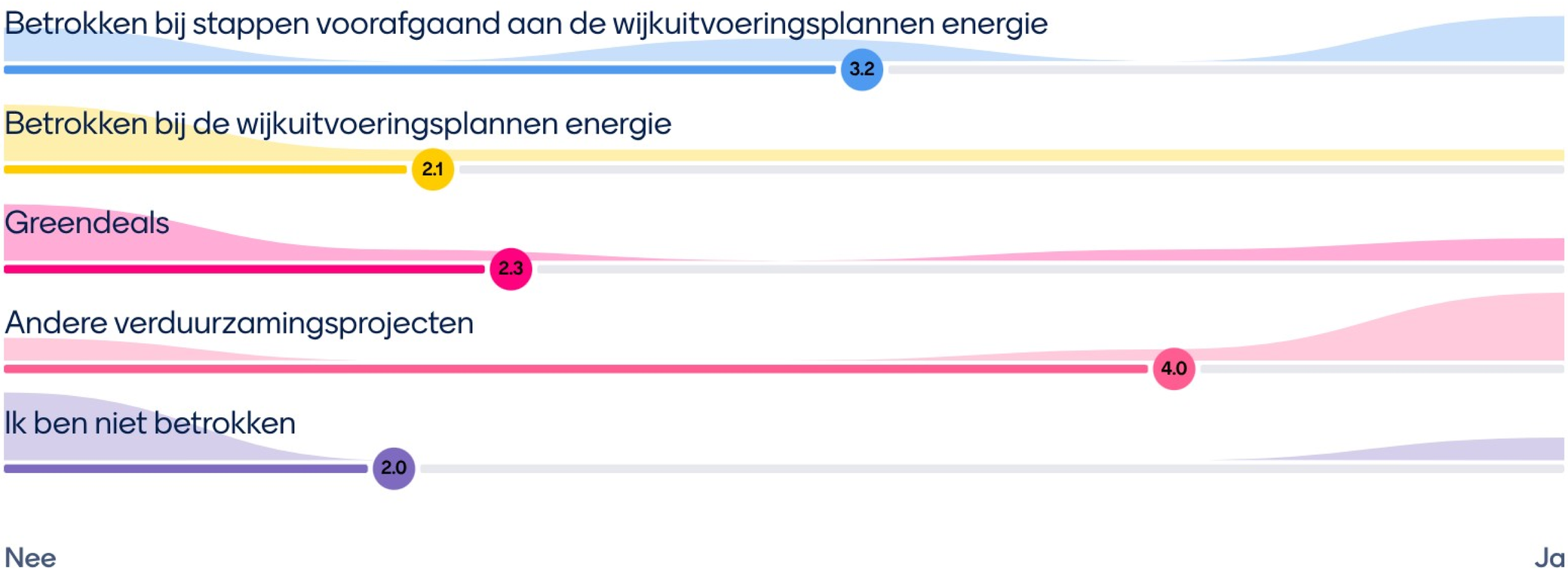

Wat is een warmteprogramma

- Een plan voor de verduurzaming van de gebouwde omgeving door deze te isoleren en aardgasvrij te maken.
- In een warmteprogramma beschrijft een gemeente haar plannen voor de verduurzaming van wijken voor de komende 10 jaar.
- Welke wijken, buurten of dorp gaan in deze periode van het aardgas af? En wat is warmtealternatief?

Wettelijk kader

- Door de nieuwe wetgeving wordt het warmteprogramma verplicht en moet het uiterlijk in 2026 worden vastgesteld.
- Een programma binnen de kaders van de omgevingswet.
- Besluit Gemeentelijke Instrumenten Warmtetransitie (Bgiw), die nadere uitwerking geeft aan de Wgiw is nog niet vastgesteld.
- Ook Wet Collectieve Warmte is nog in behandeling in de Tweede Kamer.

Aardgasvrij met de Omgevingswet

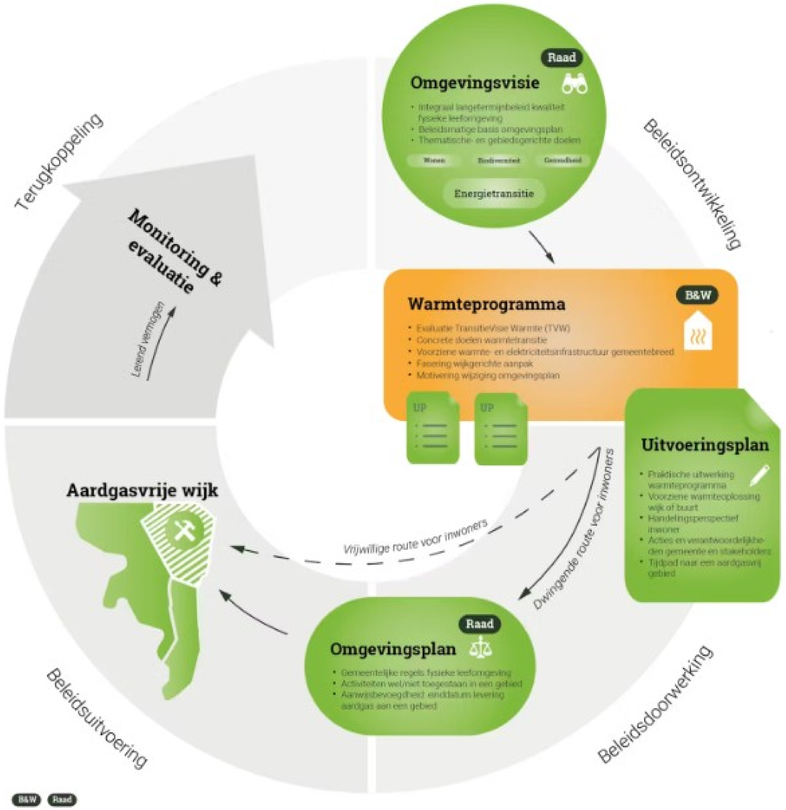

B&W Raad

Verplicht instrument
onder de Omgevingswet
(let op o.a. participatie en planMER)

Warmte Transitie Makers

KUIPER COMPAGNONS

Aanstaande wetgeving: deze plaat is ontwikkeld op basis van huidige wetsvoorstellen
Wet gemeentelijke instrumenten warmtetransitie (Wgiw) en de Wet collectieve warmte (Wcw)

Stappen tot een aardgasvrije wijk:

Stap 1: Opstellen en vaststellen Warmteprogramma (stadsbreed).

Stap 2: Opstellen Wijk Uitvoeringsplan energie (WUPe).

Stap 3: Vaststellen gewijzigd omgevingsplan met einddatum gaslevering indien gebruik wordt gemaakt van de aanwijsbevoegdheid. Ook zonder aanwijsbevoegdheid zal een gewijzigd omgevingsplan nodig kunnen zijn om een warmtealternatief te kunnen te realiseren, bijvoorbeeld voor ruimtelijke inpassing. Wijziging van een omgevingsplan is een raadsbevoegdheid.

Stap 4: Uitvoering: na minimaal 8 jaar beëindiging gaslevering (indien gebruik gemaakt wordt van de aanwijsbevoegdheid).

Na een warmteprogramma?

•Wijkuitvoeringsplannen energie (WUPe)

•In een uitvoeringsplan beschrijft de gemeente hoe een dorp, buurt of wijk aardgasvrij of aardgasvrij-klaar wordt. Het is een gebiedsgerichte en gedetailleerde uitwerking van de transitievisie warmte en het toekomstig warmteprogramma.

•Participatie: Een intensief proces in een wijk of dorp waarin de gemeente samenwerkt met bewoners, ondernemers, partners en andere belanghebbenden.

•Omgevingsplanwijzigingen: De WUPe legt de basis voor het wijzigen van een omgevingsplan door de gemeenteraad voor de realisatie van een warmtealtrnatief met een einddatum voor de levering van gas.

Transitievisie Warmte naar Warmteprogramma

Ik ben aanwezig namens deze organisatie

WGW

TBV_Wonen

Gemeente Dongen

EC de Blaak

Enexis

VNO NCW

Energiefabriek013

Tiwos

Gemeente Tilburg

13

Ik ben aanwezig namens deze organisatie

WGW

Energiecoöperatie Udenhout

Ennatuurlijk (warmteleverancier)

Gemeente Goirle

Energie Coöperatie Udenhout

Ennatuurlijk

EC de Blaak

13

Was jij betrokken bij het opstellen Transitievisie Warmte?

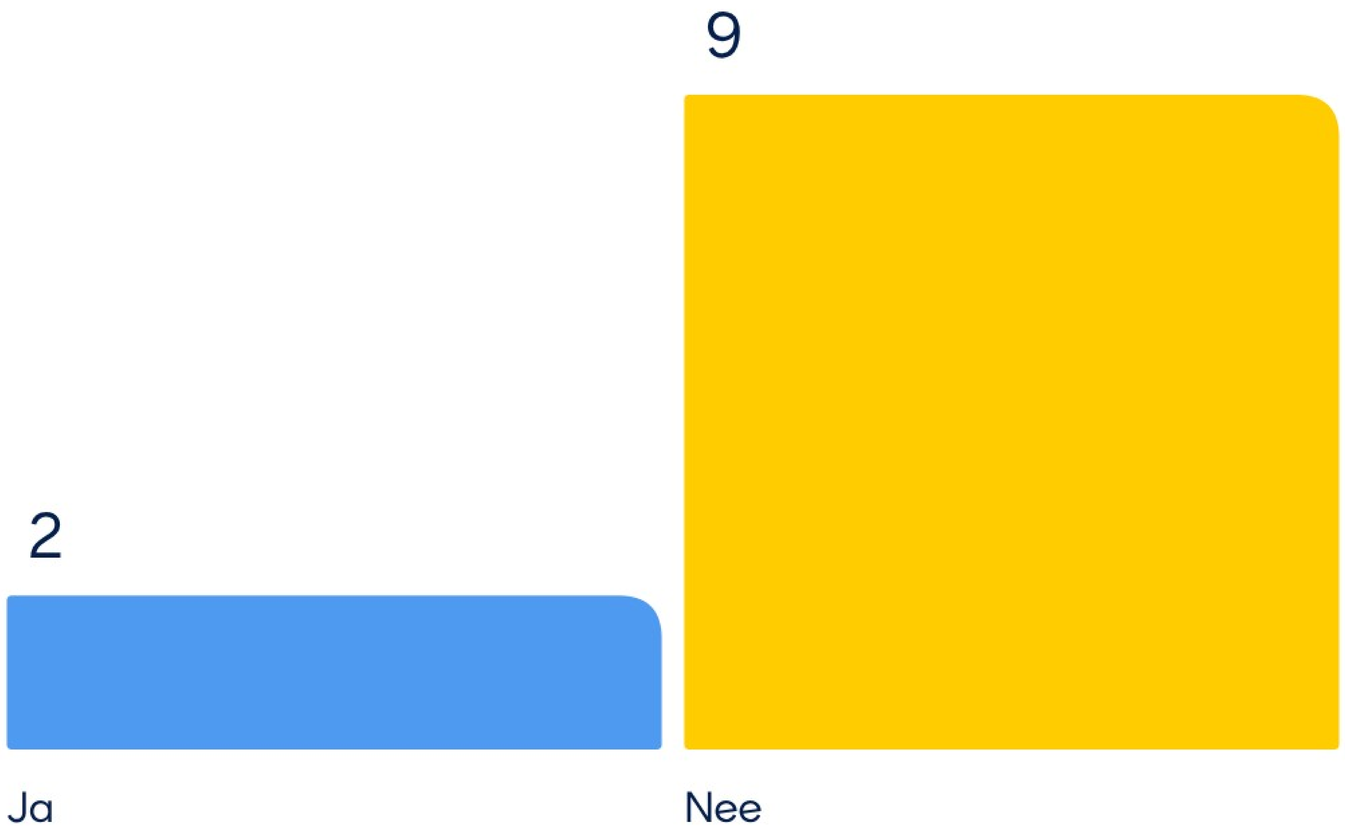

WGW
11

Besliscriteria voor wijkkeuze in de TVW

Besliscriteria

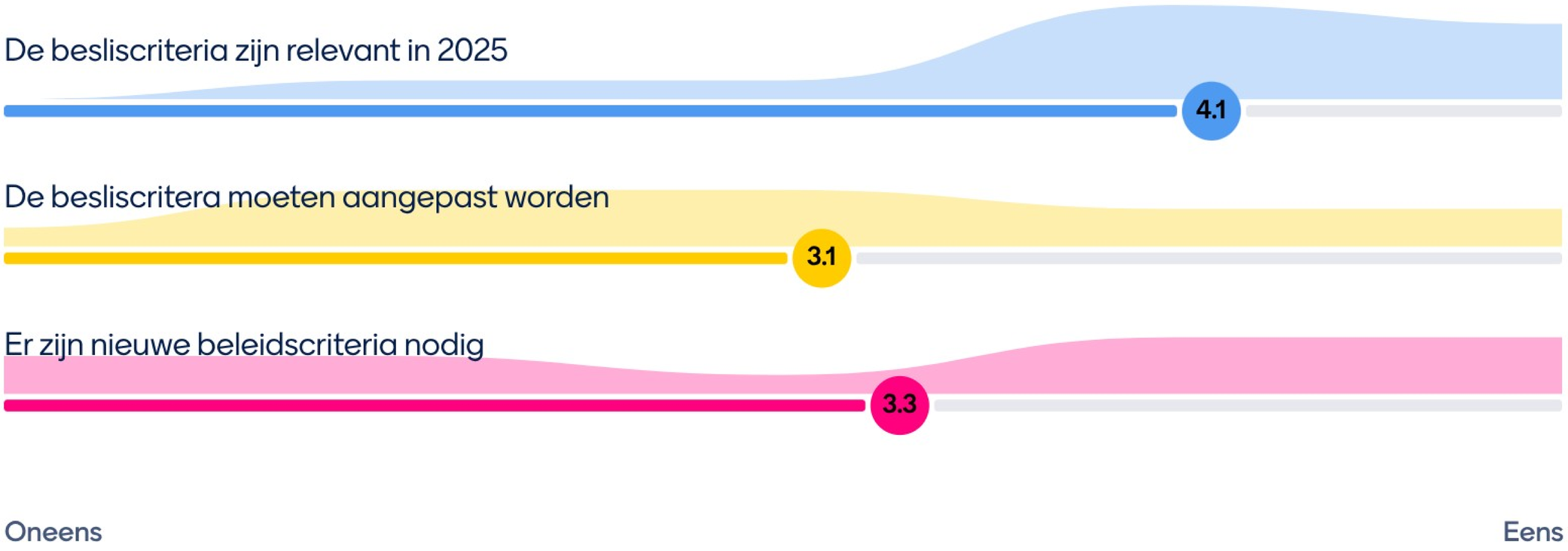

Zijn er andere besliscriteria die een belangrijke rol moeten hebben?

Netcongestie

Impact op bewoner (naast financieel)

Voldoende gewicht voor eindgebruikerskosten

Netcongestie als belemmering

Aanwezigheid alternatieve warmtebronnen

Eindgebruikers kosten uit elkaar trekken in investeringskosten en maandelijke kosten.

Haalbaar/betaalbaar

Netcongestie

Zijn er andere besliscriteria die een belangrijke rol moeten hebben?

Netcongestie

Participatie

Verwacht draagvlak
Complexiteit van de implementatie

Acceptatie beeoners

Innovatie

Mogelijkheden voor flankerende (isolatie) subsidies

Leidende principes

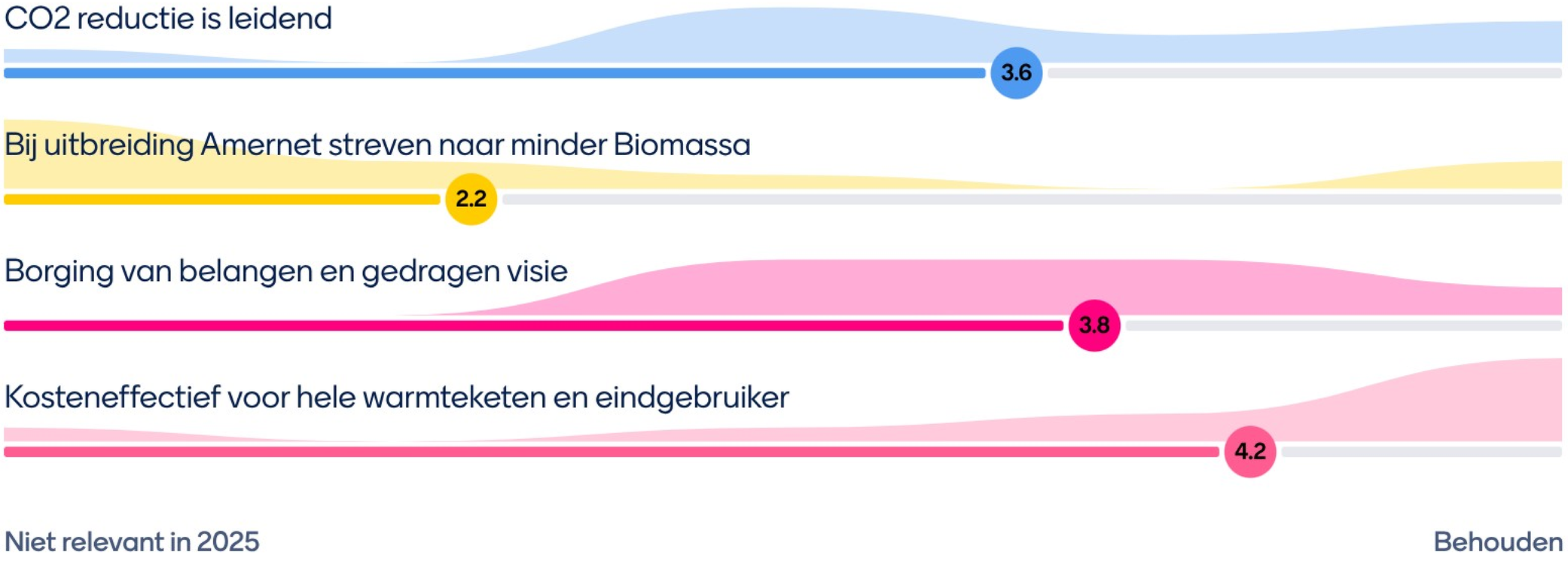

Randvoorwaarden

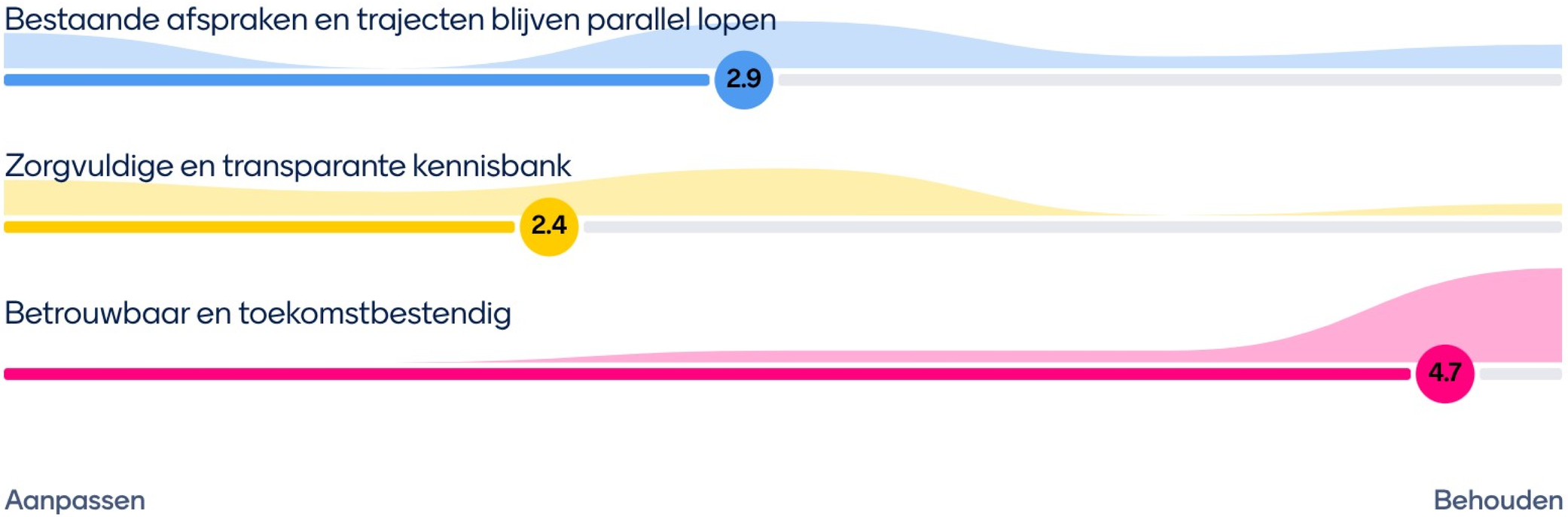

Hoe heb jij de uitwerking van de TVW ervaren?

te weinig concreet
onder de radar
weinig richting
eerste grove plannen
leeft niet
onpraktisch
mis duidelijkheid
niet war was toegezegd
weinig
traag proces
onduidelijk
te algemeen en globaal
te hoog over
eerste beeld duurzame war
kinderschoenen
visieloos
niet
keuzes
grove richting
wensdenken

10

Wat wil je ons meegeven voor bij het opstellen van het Warmteprogramma?

WGW

We maken het concreet!

Klein beginnen

Praktische uitvoerbaarheid.

Duidelijkheid voor burgers

Realisme Concreetheid

Duidelijk maken dat het consequenties heeft voor de inwoners

Snel duidelijkheid hoever mensen hun huis moeten isoleren.

Concreter op tijd en oplossing

11

Wat wil je ons meegeven voor bij het opstellen van het Warmteprogramma?

WGW

Draagvlak zoeken

Maak het concreet. Gebruik concrete taal.

Concreet. Duidelijkheid aan de burger, wat mag hij verwachten. Flexibele instap mogelijkheden.

Duidelijke richting. Keuzes. Tijdspad. Burgerpanel inzetten. Meer participatie

Voorkom metadiscussies. Werk het uit op woningniveau

Heldere uitleg over oplossingen en beperkingen. Zoals waterstof is en blijft schaars en duur

Geef aan, van het gas af niet voor .... jaartal

Waarom een programma. Sla een nietje door alle WUPpies

Wat wil je ons meegeven voor bij het opstellen van het Warmteprogramma?

Jip en Janneke taal

Ga nu snel met geothermie aan de slag want we hebben gewoon veel mer warmte nodig dan we kunnen oogsten uit de zon

11

Hoe wil je betrokken worden bij het warmteprogramma?

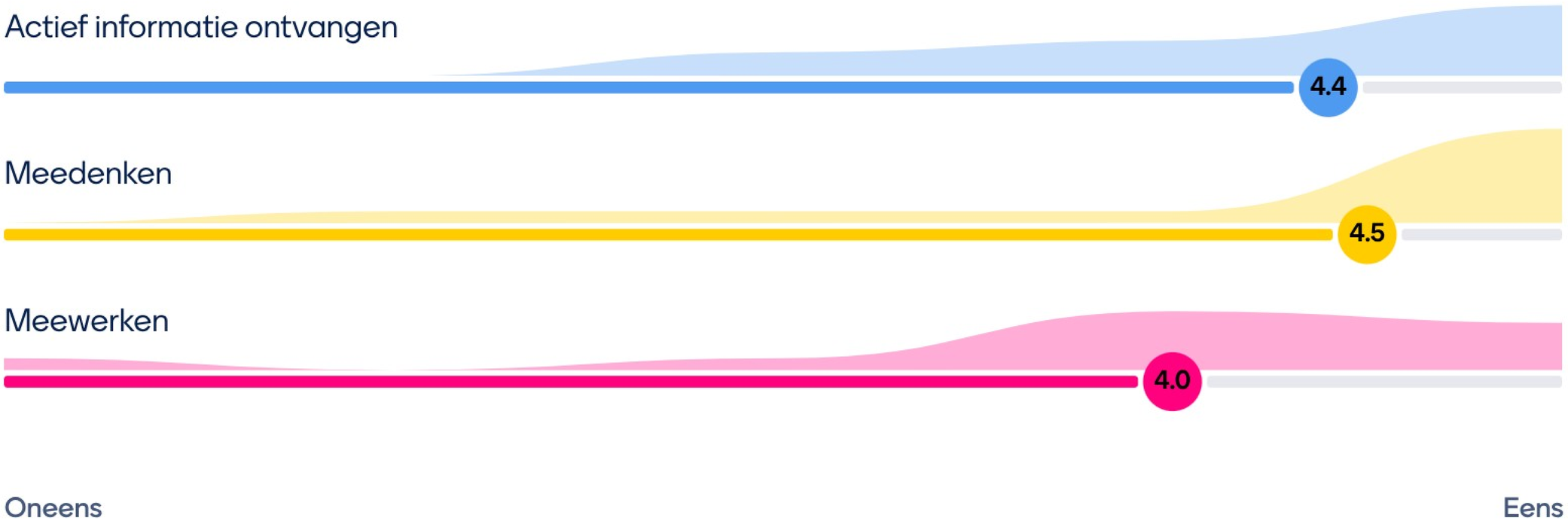

Wie mis je bij deze bijeenkomst?

WGW

Netbeheer

Onderwijs instellingen kennis

Onderwijs

Andere gemeenten

Sbo

Installatiewereld

Politiek

KBO

8

Wie mis je bij deze bijeenkomst?

Contour de Twern

Contour de Twern

Gemeentelijk vastgoed

Supermarkten: koel en warmte vrager

8